

PŮDORYS ZÁKLADŮ - DRUŽINA

měřítko 1 : 50

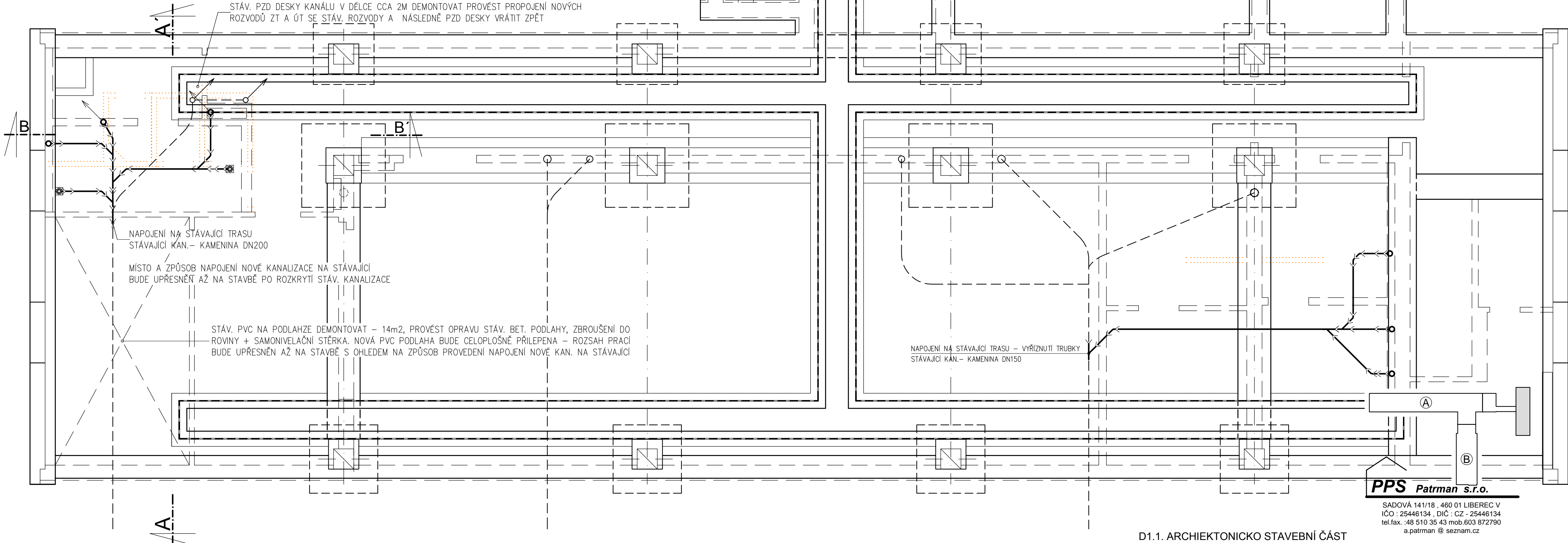

D1.1. ARCHIEKTONICKO STAVEBNÍ ČÁST

| | | | | |
|---|---------------|--|--|---|
| Zod.Projektant | Vypracoval | | | PPS Patman s.r.o. SADOVÁ 141/18 , 460 01 LIBEREC V IČO : 25446134 , DIČ : CZ - 25446134 tel.fax : 48 510 35 43 mob.603 872790 a.patman @ seznam.cz |
| Aleš Patman | Josef Matuška | | | |
| Stavebník: Statutární město Liberec, Nám. Dr. E. Beneše 1, Liberec 1 | | | | účel: DOKUMENTACE |
| místo stavby: ZŠ Vrchlického, č.p. 262/17, Liberec XIII. - Nové Pavlovice | | | | KE PROVÁDĚNÍ STAVBY |
| parcela č. 117 v k.ú. Nové Pavlovice | | | | č.zakázky |
| PROJEKTOVÁ PŘÍPRAVA NA OPRAVU ŠATEN TĚLOCVIČNY | | | | datum |
| A SOCIÁLNÍHO ZAŘÍZENÍ DRUŽINY ZŠ VRCHLICKÉHO | | | | 11/2018 |
| PŮDORYS ZÁKLADŮ - DRUŽINA | | | | měřítko |
| | | | | 1 : 50 |
| | | | | č.výkresu |
| | | | | A 1 |